



# Município de Céu Azul

Estado do Paraná

## LEI Nº 2.029/2019 PERÍMETRO URBANO

02 de 07



# Município de Céu Azul

Estado do Paraná

LEI Nº 2.029/2019, 3 de abril de 2019.

**Dispõe sobre o Perímetro Urbano do Município de Céu Azul, e dá outras providências.**

O Poder Legislativo Municipal de Céu Azul, Estado do Paraná, aprovou e eu Prefeito Municipal, sanciono a seguinte Lei:

**Art. 1º** Esta Lei estabelece o perímetro das zonas urbanas do Município de Céu Azul, que passa a compreender as seguintes localidades:

I - Zona urbana do Distrito-Sede de Céu Azul;

II – Demais zonas urbanas:

- a) zona urbana do Distrito Industrial V;
- b) zona urbana da Vila Rural Nova União;
- c) zona urbana da Vila Rural Tatu-Jupy.

**Art. 2º** A representação cartográfica e o memorial descritivo dos Perímetros Urbanos do Município constam nos anexos, parte integrante da presente Lei:

I – Anexo I: Mapa e memorial descritivo do Perímetro Urbano do Distrito-Sede de Céu Azul.

II – Anexo II: Mapa e memorial descritivo do Perímetro Urbano do Distrito Industrial V.

III – Anexo III: Mapa e memorial descritivo do Perímetro Urbano da Vila Rural Nova União.

IV – Anexo IV: Mapa e memorial descritivo do Perímetro Urbano da Vila Rural Tatu-Jupy.

**Art. 3º** Esta Lei entra em vigor na data de sua publicação, revogadas as disposições em contrário.

GABINETE DO PREFEITO DO MUNICÍPIO DE CÉU AZUL-PR, em 3 de abril de 2019.

**Germano Bonamigo**  
Prefeito Municipal

Publicado no Diário Oficial Eletrônico  
do Município de Céu Azul  
no endereço [www.ceuazul.pr.gov.br](http://www.ceuazul.pr.gov.br)

Dia: 5/4/2019

Página: 37 a 48 Edição 2141



# Município de Céu Azul

Estado do Paraná

## ANEXO I

### MEMORIAL DESCRITIVO

DO PERÍMETRO URBANO DO DISTRITO-SEDE DE CÉU AZUL  
MUNICÍPIO DE CÉU AZUL  
COMARCA DE MATELÂNDIA – PR  
ÁREA: 9.489.038,99 m<sup>2</sup> OU 948,9038 HA

### LIMITES E CONFRONTAÇÕES

Partindo do marco 02, pela coordenada plana UTM E:215328.061 e N:7217875.776, deste, por uma linha seca de 174,09 metros, e azimute plano de 202°59'18", chega-se ao marco 03, deste, por uma linha seca de 485,27 metros, e azimute plano de 190°53'46", chega-se ao marco 04, deste, por uma curva com raio de 617,80 metros e distância de 248,17 metros, chega-se ao marco 05, deste, por uma linha seca de 576,70 metros, e azimute plano de 215°08'49", chega-se ao marco 06, deste, por uma curva com raio de 603,28 metros e distância de 273,11 metros, chega-se ao marco 07, deste, por uma linha seca de 550,15 metros, e azimute plano de 240°42'32", chega-se ao marco 08, deste, por uma curva com raio de 1067,88 metros e distância de 365,00 metros, chega-se ao marco 09, deste, por uma linha seca de 1721,23 metros, e azimute plano de 221°30'03", chega-se ao marco 10, deste, por uma curva com raio de 1117,32 metros e distância de 291,14 metros, chega-se ao marco 11, deste, por uma linha seca de 331,90 metros, e azimute plano de 237°11'15", chega-se ao marco 12, deste, por uma linha seca de 175,28 metros, e azimute plano de 236°10'29", chega-se ao marco 13, deste, por uma curva com raio de 494,65 metros e distância de 365,25 metros, chega-se ao marco 14, deste, por uma linha seca de 640,34 metros, e azimute plano de 167°32'47", chega-se ao marco 15, deste, por uma curva com raio de 310,13 metros e distância de 260,12 metros, chega-se ao marco 16, deste, por uma linha seca de 30,27 metros, e azimute plano de 311°08'47", chega-se ao marco 17, deste, por uma linha seca de 329,43 metros, e azimute plano de 311°08'47", chega-se ao marco 18, deste, partindo pela linha de ampliação, com 1587,28 metros, e azimute plano de 311°08'47", chega-se ao marco 19, deste, por uma linha seca de 1.843,39 metros e azimute plano de 41°35'51", chega-se ao marco 19-A, deste, por uma linha seca de 607,82 metros e azimute plano de 337°58'33", chega-se ao marco 19-B, deste, por uma linha seca de 393,22 metros e azimute plano de 65°24'50", chega-se ao marco 19-C, deste,



# Município de Céu Azul

Estado do Paraná

por uma linha seca de 423,80 metros e azimute plano de  $156^{\circ}03'47''$ , chega-se ao marco 19-D, deste, por uma linha seca de 4.384,96 metros e azimute plano de  $41^{\circ}35'51''$ , chega-se ao marco 20, deste, por uma linha seca de 106,74 metros e azimute plano de  $155^{\circ}26'29''$ , chega-se ao marco 21, deste, por uma linha seca de 835,06 metros e azimute plano de  $65^{\circ}50'07''$ , chega-se ao marco 22, deste, por uma linha seca de 229,06 metros e azimute plano de  $181^{\circ}51'49''$ , chega-se ao marco 23, deste, por uma linha seca de 162,30 metros e azimute plano de  $178^{\circ}11'32''$ , chega-se ao marco 24, deste, por uma linha seca de 87,48 metros e azimute plano de  $170^{\circ}08'44''$ , chega-se ao marco 25, deste, por uma linha seca de 87,27 metros e azimute plano de  $159^{\circ}11'36''$ , chega-se ao marco 26, deste, por uma linha seca de 291,72 metros e azimute plano de  $70^{\circ}19'31''$ , chega-se ao marco 27, deste, por uma linha seca de 437,29 metros e azimute plano de  $156^{\circ}13'54''$ , chega-se ao marco 28, deste, por uma linha seca de 654,31 metros e azimute plano de  $247^{\circ}10'16''$ , chega-se ao marco 29, deste, por uma linha seca de 45,65 metros e azimute plano de  $236^{\circ}29'23''$ , chega-se ao marco 30; deste, por uma linha seca de 88,61 metros e azimute plano de  $232^{\circ}37'55''$ , chega-se ao marco 31; deste, por uma linha seca de 85,03 metros e azimute plano de  $223^{\circ}41'16''$ , chega-se ao marco 32, deste, por uma linha seca de 81,21 metros e azimute plano de  $214^{\circ}34'09''$  chega-se ao marco 02, ponto inicial da descrição deste perímetro.



# Município de Céu Azul

Estado do Paraná

## ANEXO II

### MEMORIAL DESCRITIVO

DO PERÍMETRO URBANO DO DISTRITO INDUSTRIAL 05  
PARTE DO LOTE RURAL N° 14-B, MATRÍCULA N° 19683  
MUNICÍPIO DE CÉU AZUL  
COMARCA DE MATELÂNDIA – PR  
ÁREA: 56.381,57 M<sup>2</sup> OU 5,6381 HA

### LIMITES E CONFRONTAÇÕES

Partindo do marco 01, pela coordenada plana UTM E:219725.778 e N:7227301.506, deste, confrontando com parte do lote rural n° 14-B, com distância de 106,92 metros e azimute 76°18'51" até o marco 02, deste, segue confrontando com o lote rural n° 14-B, com distância de 170,99 metros e azimute 89°21'53" até o marco 03, deste, segue confrontando com uma Estrada Municipal, com distância de 139,15 metros e azimute 203°12'11" até o marco 04; deste, segue confrontando com uma Estrada Municipal, com distância de 63,04 metros e azimute 206°33'51" até o marco 05; deste, segue confrontando com o lote rural n° 15-A, com distância de 31,63 metros e azimute 211°27'21" até o marco 06; deste, segue confrontando por uma estrada municipal com o lote rural n° 14-B, com distância de 262,87 metros e azimute 265°52'25" até o marco 07; deste, segue confrontando com o lote rural n° 14-A, com distância de 220,77 metros e azimute 23°09'48" até o marco 01, ponto inicial da descrição deste perímetro.



# Município de Céu Azul

Estado do Paraná

## ANEXO III

### MEMORIAL DESCRITIVO

DO PERÍMETRO URBANO DE NOVA UNIÃO  
DISTRITO DO MUNICÍPIO DE CÉU AZUL  
MUNICÍPIO DE CÉU AZUL  
COMARCA DE MATELÂNDIA – PR  
ÁREA: 659.446,39 m<sup>2</sup> OU 65,9446 HÁ

### LIMITES E CONFRONTAÇÕES

Partindo do marco 01, pela coordenada plana UTM E:221170.768 e N:7229148.687, deste, confrontando com a área rural, por uma linha seca de 588,21 metros, e azimute plano de 87°08'38", chega-se ao marco 02, deste, confrontando com a área rural, por uma linha seca de 1.016,64 metros, e azimute plano de 174°00'36", chega-se ao marco 03, deste, confrontando com a área rural, por uma linha seca de 1.181,59 metros, e azimute plano de 272°15'56", chega-se ao marco 04, deste, confrontando com a área rural, por uma linha seca de 126,75 metros, e azimute plano de 345°46'51", chega-se ao marco 05, deste, confrontando com a área rural, por uma linha seca de 731,24 metros, e azimute plano de 82°24'09", chega-se ao marco 06, deste, confrontando com a área rural, por uma linha seca de 48,77 metros, e azimute plano de 335°26'59", chega-se ao marco 07, deste, confrontando com a área rural, por uma linha seca de 186,30 metros, e azimute plano de 336°39'30", chega-se ao marco 08, deste, confrontando com a área rural, por uma linha seca de 410,48 metros e azimute plano de 341°24'39", chega-se ao marco 09, deste, confrontando com a área rural, por uma linha seca de 112,56 metros e azimute plano de 9°22'39" chega-se ao marco 01, ponto inicial da descrição deste perímetro.



# Município de Céu Azul

Estado do Paraná

## ANEXO IV

### MEMORIAL DESCRITIVO

DO PERÍMETRO URBANO TATU-JUPY  
MUNICÍPIO DE CÉU AZUL  
COMARCA DE MATELÂNDIA – PR  
ÁREA: 1.137.632,00 m<sup>2</sup> OU 113,7632 HA

### LIMITES E CONFRONTAÇÕES

Partindo do marco 01, pela coordenada plana UTM E:224211.574 e N:7222991.585, deste, confrontando com a área rural, por uma linha seca de 989,34 metros, e azimute plano de 57°50'39", chega-se ao marco 02, deste, confrontando com a área rural, por uma linha seca de 57,79 metros, e azimute plano de 349°59'29", chega-se ao marco 03, deste, confrontando com a área rural, por uma linha seca de 86,41 metros, e azimute plano de 11°39'52", chega-se ao marco 04, deste, confrontando com a área rural, por uma linha seca de 83,26 metros, e azimute plano de 30°40'33", chega-se ao marco 05, deste, confrontando com a área rural, por uma linha seca de 98,28 metros, e azimute plano de 27°36'12", chega-se ao marco 06, deste, confrontando com a área rural, por uma linha seca de 1.236,74 metros, e azimute plano de 151°43'02", chega-se ao marco 07, deste, confrontando com a Rodovia BR 277, por uma linha seca de 1.078,45 metros, e azimute plano de 244°23'32", chega-se ao marco 08, deste, confrontando com a área rural, por uma linha seca de 910,65 metros e azimute plano de 323°07'16", chega-se ao marco 01, ponto inicial da descrição deste perímetro.





# Município de Céu Azul

Estado do Paraná

## **ANEXOS-LEI Nº 2.029/2019 PERÍMETRO URBANO.**

ANEXO I – Mapa do Perímetro Urbano do Distrito-Sede de Céu Azul.

ANEXO II – Mapa do Perímetro Urbano do Distrito Industrial V

ANEXO III – Mapa do Perímetro Urbano da Vila Rural Nova União.

ANEXO IV – Mapa do Perímetro Urbano da Vila Rural Tatu-Jupi



# PERÍMETRO URBANO DE CÉU AZUL

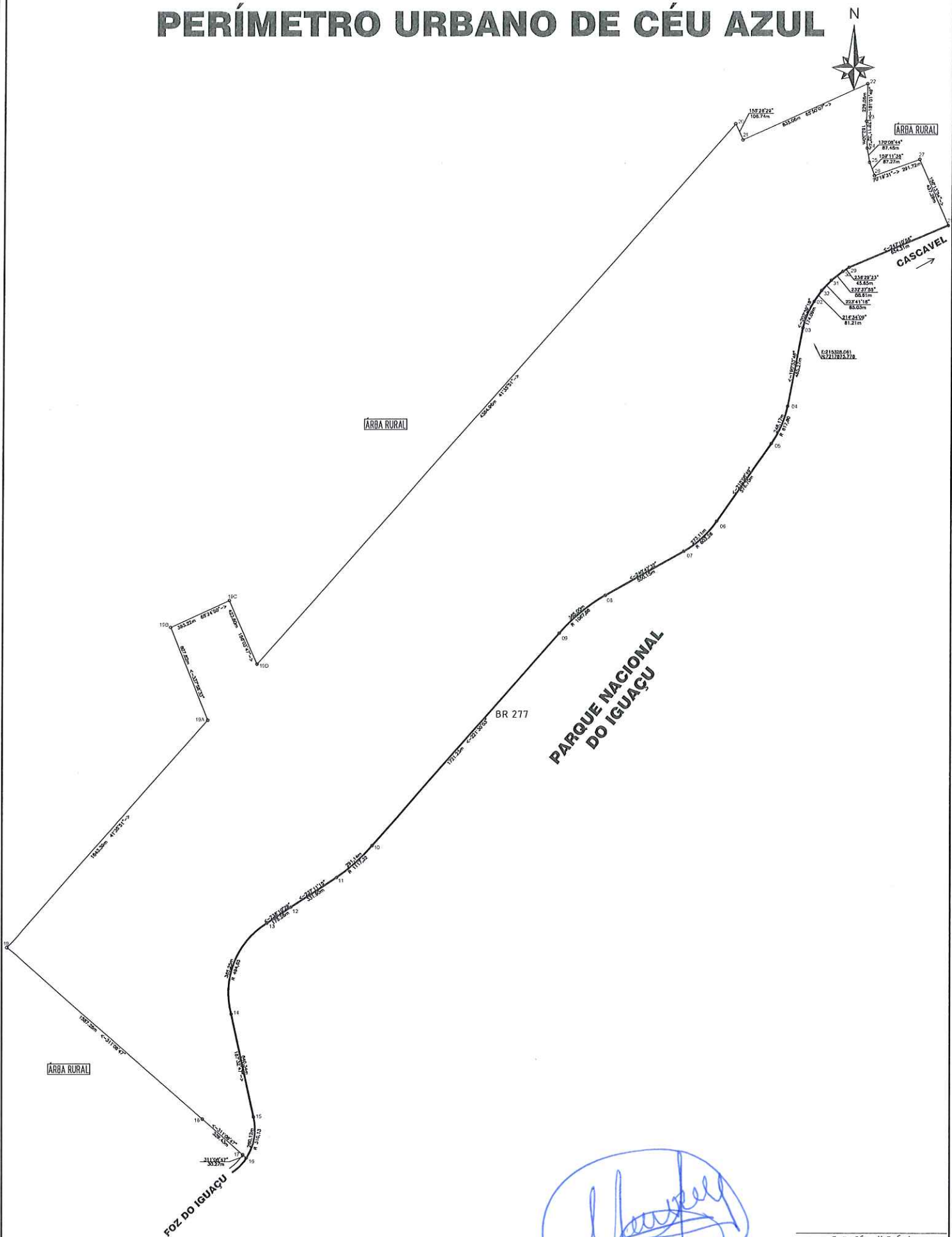

*Handwritten signature in blue ink.*

PROPRIETÁRIO

João Yasuji Sakai  
Eng. Civil CREA 21735-D

<b>DEMAPP</b> <b>TOPOGRAFIA</b> KULCHESKI & CIA LTDA FONE/FAX: 45 3262-1444 MILTON: 45 9982-5036 SANDRO: 45 9104-2118 demapptopografia@hotmail.com VERA CRUZ DO OESTE - PR	PERÍMETRO URBANO DA CIDAD DE CÉU AZUL		ÁRBA: 9.489.038,99 m <sup>2</sup> OU 948,9038 HA
	MUNICÍPIO DE CÉU AZUL		
	COMARCA DE MATILÂNDIA - PR		DATA: MARÇO DE 2018
	VERA CRUZ DO OESTE - PR		BSCALA 1:12.500

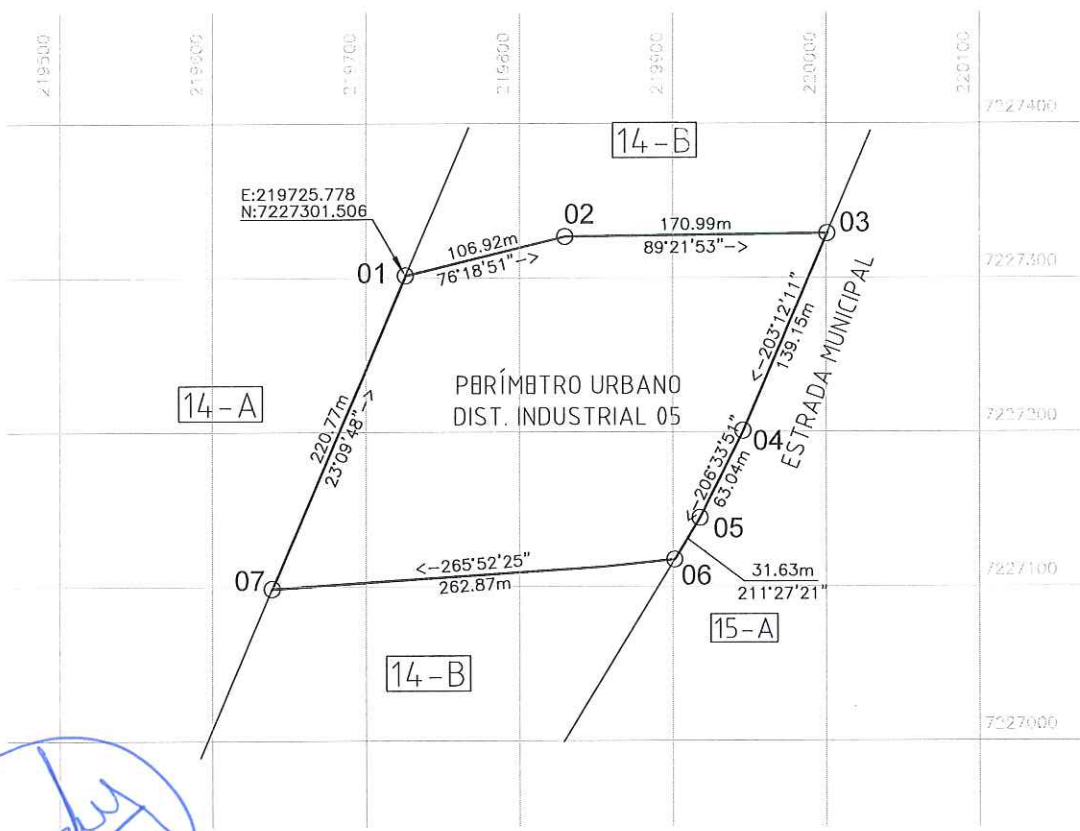
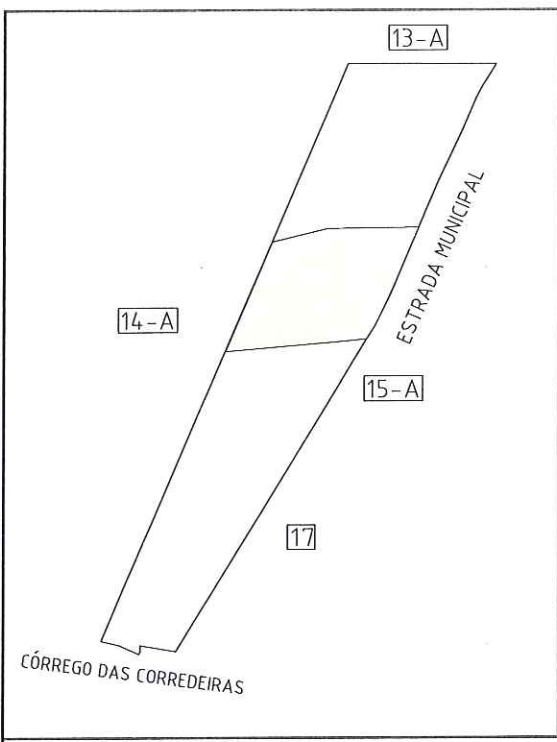
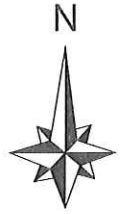

PROPRIETÁRIO

**DEMAP**  
**TOPOGRAFIA**  
**KULCHESKI & CIA LTDA**  
**FONE/FAX: 45 3267-1444**  
**MILTON: 45 9 9982-5036**  
**45 9 8421-4441**  
 demaptopografia@hotmail.com  
 VERA CRUZ DO OESTE - PR

PERÍMETRO URBANO DO DISTRITO INDUSTRIAL 05  
 PARTE DO LOTE RURAL Nº 14-B, MATRÍCULA Nº 19683

MUNICÍPIO DE CÂU AZUL  
 COMARCA DE MATELÂNDIA - PR

ÁREA:  
 56.381,57 M<sup>2</sup>  
 OU 5,6381 HA

DATA: MAIO DE 2018

ESCALA 1:5.000

DESENHO: THALIA

# PERÍMETRO URBANO DE NOVA UNIÃO MUNICÍPIO DE CÉU AZUL

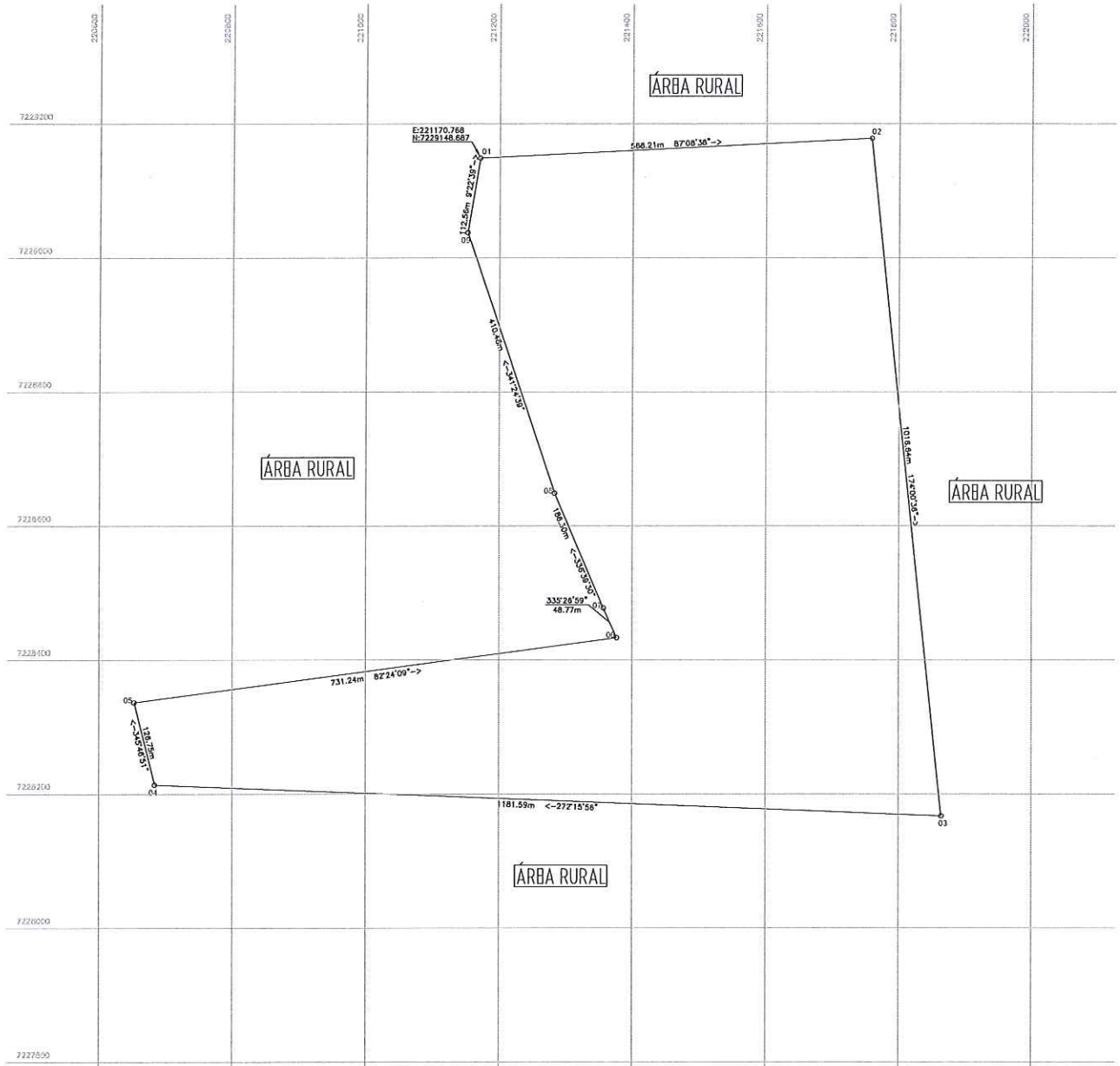

João Yasuji Sakai  
Eng. Civil CREA 21735-D

**DEMAP**  
**TOPOGRAFIA**  
KULCHESKI & CIA LTDA  
FONE/FAX: 45 3267-1444  
MILTON: 45 9982-5036  
45 8421-4441  
demaptopografia@hotmail.com  
VERA CRUZ DO OESTE - PR

PERÍMETRO URBANO DE NOVA UNIÃO  
DISTRITO DO MUNICÍPIO DE CÉU AZUL

MUNICÍPIO DE CÉU AZUL  
COMARCA DE MATILÂNDIA - PR  
DATA: MARÇO DE 2018

ÁRBA:  
659.446,39 m<sup>2</sup>  
OU 65,9446 HA

ESCALA 1:5.000

DESENHO: THALIA

# PERÍMETRO URBANO PEPINÃO MUNICÍPIO DE CÉU AZUL

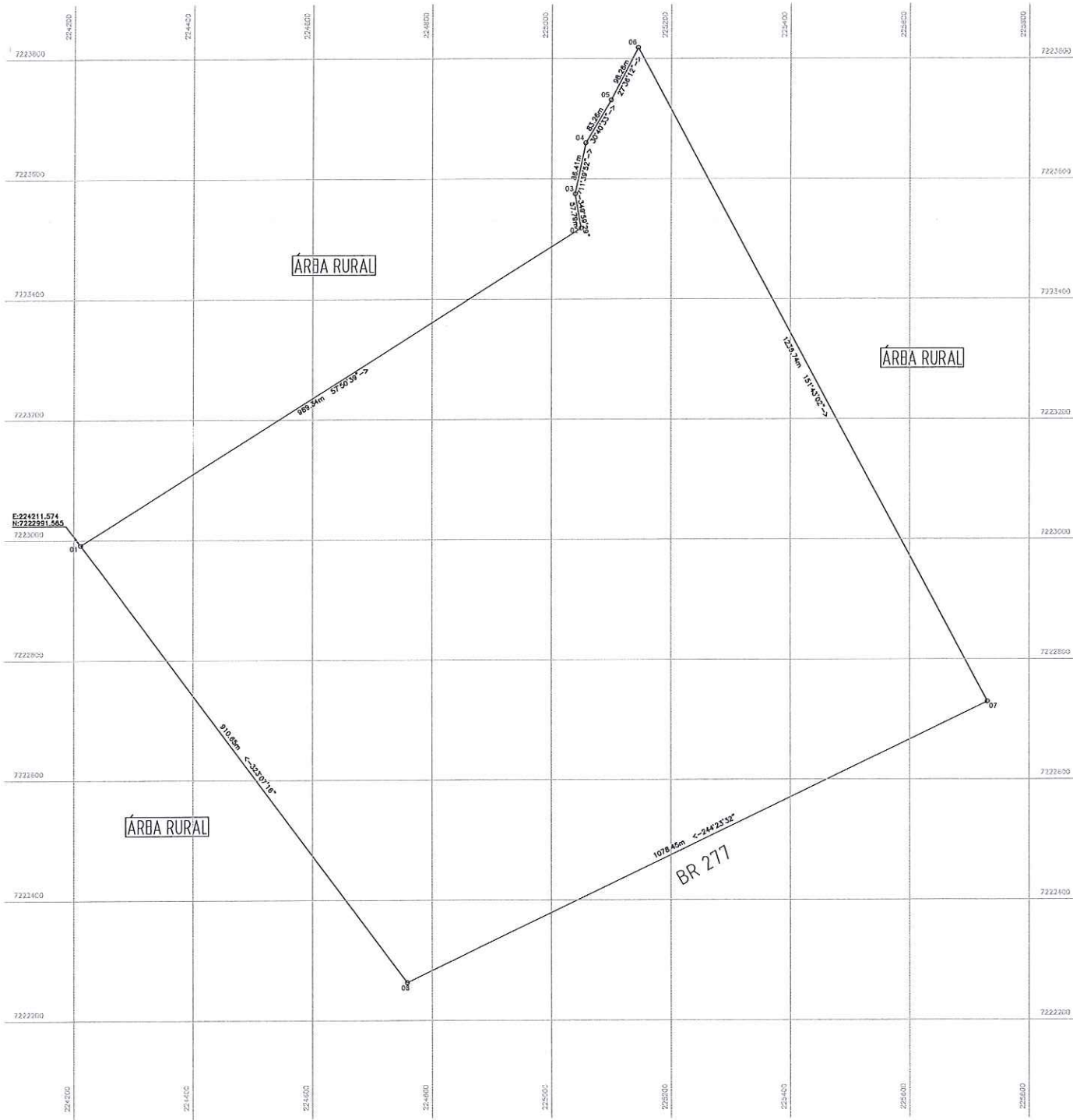

ÁREA RURAL

ÁREA RURAL

ÁREA RURAL

BR 277

E224211.574  
N7222291.585



PROPRIETÁRIO

João Yasuji Sakai  
Eng. Civil CREA 21735-D

**DEMAPP**  
**TOPOGRAFIA**  
KULCHESKI & CIA LTDA  
FONE/FAX: 45 3267-1444  
MILTON: 45 9982-5036  
45 8421-4441  
demapptopografia@hotmail.com  
VERA CRUZ DO OESTE - PR

PBRÍMBTR URBANO PEPINÃO	
MUNICÍPIO DE CÉU AZUL COMARCA DE MATELÂNDIA - PR	ÁREA: 1.137.632,00 m <sup>2</sup> OU 113,7632 HA
DATA: MARÇO DE 2018	
BSCALA 1:5.000	DBSBNHO: THALIA